

Επιστημονική Ένωση για την  
Προώθηση της Εκπαιδευτικής  
Καινοτομίας  
Καρφή 52, Τ.Κ. 41334, Λάρισα  
Τηλ.: 6932078466 - 6972038117  
Fax: 211 800 1167  
E-mail: [info@eepek.gr](mailto:info@eepek.gr)  
URI: [www.eepek.gr](http://www.eepek.gr)

**ΠΡΟΣ:**

- Εκπαιδευτικούς όλων των βαθμίδων & όλων των ειδικοτήτων (Α/θμιας, Β/θμιας, Γ/θμιας Εκπ/σης, ΣΔΕ, ΙΕΚ, κλπ.) που είναι (ή επιθυμούν να γίνουν) Μέλη της ΕΕΠΕΚ, όλης της Ελλάδας
- Φοιτητές – Αποφοίτους
- Εκπαιδευτές Ενηλίκων – ΣΔΕ – ΙΕΚ, κ.λπ.

**Θέμα: «ΔΙΑΠΟΛΙΤΙΣΜΙΚΗ ΑΓΩΓΗ, ΠΟΛΥΠΟΛΙΤΙΣΜΙΚΟΤΗΤΑ ΚΑΙ ΕΚΠΑΙΔΕΥΣΗ ΠΡΟΣΦΥΓΩΝ»:**  
Υποβολή αιτήσεων παρακολούθησης καινοτόμου επιμορφωτικού προγράμματος μεγάλης διάρκειας (450 ωρών) της Ε.Ε.Π.Ε.Κ. από απόσταση (εξ ολοκλήρου).

Σας ενημερώνουμε ότι η **Επιστημονική Ένωση για την Προώθηση της Εκπαιδευτικής Καινοτομίας (Ε.Ε.Π.Ε.Κ.)**, σύλλογος μη κερδοσκοπικού χαρακτήρα, που εκπροσωπεί εκπαιδευτικούς και στελέχη της εκπαίδευσης όλων των βαθμίδων, επιστήμονες, ερευνητές και ειδικούς που έχουν ως κοινό ενδιαφέρον το σχεδιασμό, την υλοποίηση, την αξιολόγηση και την προώθηση καινοτόμων δράσεων και πρακτικών στην Πρωτοβάθμια και τη Δευτεροβάθμια Εκπαίδευση, στο πλαίσιο των επιμορφωτικών δράσεων μεγάλης διάρκειας προς τα μέλη της, απευθύνει πρόσκληση υποβολής αιτήσεων παρακολούθησης του παρακάτω εξ ολοκλήρου από απόσταση μεγάλης διάρκειας επιμορφωτικού προγράμματός της:

| A/A | Τίτλος:  | Ημερομηνία έναρξης: | Ημέρες & ώρες διεξαγωγής:           | Συνολική διάρκεια:             | Χώρος Υλοποίησης:            | Επιμορφωτές:   |
|-----|--|---------------------|-------------------------------------|--------------------------------|------------------------------|--|
| 36  | <a href="#">ΔΙΑΠΟΛΙΤΙΣΜΙΚΗ ΑΓΩΓΗ, ΠΟΛΥΠΟΛΙΤΙΣΜΙΚΟΤΗΤΑ ΚΑΙ ΕΚΠΑΙΔΕΥΣΗ ΠΡΟΣΦΥΓΩΝ</a> | <b>14/12/2020</b>   | Ασύγχρονη μορφή σε πλατφόρμα Moodle | <b>450 ώρες (20 εβδομάδες)</b> | Εξ αποστάσεως (Εξ ολοκλήρου) | <b>Ευσταθίου Ι.<br/>Καραβίδα Μ.<br/>Κουτσιμπέλη Ο.<br/>Ντζιφέρη Ε.<br/>Τσιρνάρη Ε.<br/>Τσαμήτρου Ι.<br/>Χρυσάγη Ε.</b> |

Αίτηση παρακολούθησης των επιμορφωτικών προγραμμάτων της έχουν δικαίωμα να υποβάλλουν όλα τα μέλη της Ε.Ε.Π.Ε.Κ, ενώ για τα μη μέλη – ανεξαρτήτως ειδικότητας & βαθμίδας εκπαίδευσης- δίνεται η δυνατότητα εγγραφής ως μέλος της Ε.Ε.Π.Ε.Κ., μέχρι και την καταληκτική ημερομηνία υποβολής αιτήσεων για το πρόγραμμα, δηλ. 06/12/2020 (για την εγγραφή στην Ε.Ε.Π.Ε.Κ. ακολουθήστε τις οδηγίες της ιστοσελίδας: <https://www.eepek.gr/el/enosi/eggrafi-stin-enosi>).

Για την υποβολή αίτησης παρακολούθησης των καινοτόμων επιμορφωτικών προγραμμάτων Μεγάλης Διάρκειας της Ε.Ε.Π.Ε.Κ.:

1) **Όσοι είστε ήδη μέλη της ΕΕΠΕΚ**, μπείτε στο <https://www.eepek.gr/el/enosi/eisodos-melwn> και εισάγετε το **όνομα χρήστη** και τον **κωδικό** της ΕΕΠΕΚ και επιλέξτε **«Είσοδος»**. Στη συνέχεια, επιλέξτε το **«Υποβολή αίτησης»** που βρίσκεται δεξιά από το σεμινάριο Μεγάλης Διάρκειας που επιθυμείτε να παρακολουθήσετε. Κατόπιν επιλέξτε **μέθοδο πληρωμής** και, **αφού ολοκληρωθεί η διαδικασία**, θα έχετε κάνει ολοκληρωμένα την αίτηση. Εάν επιλέξετε τραπεζική κατάθεση, θα χρειαστούν 1 έως 4 ημέρες από τη στιγμή που θα πληρώσετε, ώσπου να φανεί στο σύστημα η απόδειξη και η επιβεβαίωση ότι έχετε ενεργή θέση στο σεμινάριο, ενώ αν επιλέξετε χρέωση χρεωστικής ή πιστωτικής κάρτας, η διαδικασία ολοκληρώνεται άμεσα.

2) **Όσοι ΔΕΝ είστε ήδη μέλη της ΕΕΠΕΚ**, πρέπει πρώτα να κάνετε την εγγραφή σας στην ΕΕΠΕΚ, επιλέγοντας από το μενού: Η Ένωση → Εγγραφή ή το σύνδεσμο <https://www.eepek.gr/el/enosi/eggrafi-stin-enosi>, ώστε να αποκτήσετε όνομα χρήστη και κωδικό. **Αφού γίνετε μέλη** (εάν επιλέξετε τραπεζική κατάθεση αυτό δεν γίνεται άμεσα και παίρνει από 1 έως 4 μέρες από τότε που θα πληρώσετε), ακολουθήστε τα βήματα της πιο πάνω παραγράφου 1).

Η αίτησή σας μπορεί να αναιρεθεί οποτεδήποτε, επιλέγοντας το: **«Αναίρεση αίτησης»**.

**ΣΗΜΑΝΤΙΚΟ:** Η ενημέρωση των επιλεγέντων και οι οδηγίες εισόδου στην πλατφόρμα τηλεκπαίδευσης θα γίνονται ΜΟΝΟ μέσα από το πληροφοριακό σύστημα των μελών της ΕΕΠΕΚ (<https://www.eepek.gr/el/enosi/eisodos-melwn> - Είσοδος με τους κωδικούς μελών), **ΜΙΑ ΠΕΡΙΠΟΥ ΗΜΕΡΑ ΠΡΙΝ ΤΗΝ ΕΝΑΡΞΗ ΤΟΥ ΠΡΟΓΡΑΜΜΑΤΟΣ**.

Εκεί και συγκεκριμένα στην ενότητα Σεμινάρια μεγάλης διάρκειας που έχω επιλεγεί να παρακολουθήσω θα βρίσκεται ο σχετικός σύνδεσμος **Οδηγίες εισόδου στο σεμινάριο** (δίπλα στο εκάστοτε σεμινάριο που έχετε επιλεγεί).

**ΠΡΟΣΟΧΗ ΜΕΓΑΛΗ:** **Δεν θα αποστέλλεται πλέον e-mail** με την ενημερωτική επιστολή γιατί θα ενημερώνεστε μόνοι σας μέσα από το πληροφοριακό σύστημα και το σχετικό σύνδεσμο (**Οδηγίες εισόδου στο σεμινάριο**).

Καταληκτική ημερομηνία υποβολής αιτήσεων συμμετοχής: **06/12/2020**

**ΔΙΕΥΚΡΙΝΙΣΕΙΣ:**

- ❖ Η συμμετοχή των επιμορφούμενων στο πρόγραμμα **ΔΕΝ ΕΙΝΑΙ ΔΩΡΕΑΝ**, αλλά **ΠΡΟΫΠΟΘΕΤΕΙ ΠΛΗΡΩΜΗ ΕΚΤΑΚΤΗΣ ΣΥΝΔΡΟΜΗΣ μελών, 30€ (η διαδικασία πληρωμής γίνεται μέσα από το πληροφοριακό μας σύστημα)**.
- ❖ Θα ικανοποιηθούν **ΟΛΕΣ οι αιτήσεις**.
- ❖ Η παρακολούθηση αυτού του επιμορφωτικού προγράμματος **δεν επηρεάζει καθ' οιονδήποτε τρόπο τη συμμετοχή των μελών σε όλα τα υπόλοιπα επιμορφωτικά προγράμματα της ΕΕΠΕΚ (δωρεάν και μη)**.

➤ Η Ε.Ε.Π.Ε.Κ. χορηγεί **επίσημες βεβαιώσεις επιτυχούς παρακολούθησης** στους επιμορφούμενους, μετά από την επιτυχή παρακολούθηση του εκάστοτε προγράμματος.

Όλες οι βεβαιώσεις **αναρτώνται στο προφίλ των μελών της ΕΕΠΕΚ (<https://www.eepek.gr/el/enosi/eisodos-melwn>) 3 - 4 εβδομάδες μετά τη λήξη του εκάστοτε προγράμματος**.

➤ **Όλα τα προγράμματα της Ε.Ε.Π.Ε.Κ ξεκινούν κανονικά στην προγραμματισμένη τους ημερομηνία.**

#### **Προϋποθέσεις για επιτυχή παρακολούθηση:**

Προκειμένου η παρακολούθηση να θεωρείται επιτυχής, οι συμμετέχοντες οφείλουν:

- **Να μελετούν το επιμορφωτικό υλικό** της κάθε εβδομάδας.
- Να έχουν **ενεργή παρουσία σε συζητήσεις στο forum** στα πλαίσια της αλληλεπίδρασης.
- Να παραδώσουν **μια τελική εργασία 2.000 λέξεων περίπου**.
- Να αναρτήσουν **εμπειριστατωμένα σχόλια (τουλάχιστον 100 λέξεων)** σε 1 εργασία συναδέλφου τους, αναφερόμενοι στους παρακάτω 4 άξονες:  
Περιεχόμενο – Δομή – Πρωτοτυπία - Σαφήνεια.

Για περισσότερες πληροφορίες - διευκρινίσεις εγγραφών:

[www.eepek.gr](http://www.eepek.gr) & 6932078466 (Δημήτρης Λιόβας).

Για την Επιτροπή Επιμόρφωσης της Ε.Ε.Π.Ε.Κ.

Ο Πρόεδρος

Δημήτρης Κολοκοτρώνης



Ο Αντιπρόεδρος

Δημήτρης Λιόβας

**\*\*Νέα προγράμματα θα ανακοινώνονται διαρκώς, σε όλη την Ελλάδα\*\***

**\*\*\*Ακολουθεί το αναλυτικό πρόγραμμα του επιμορφωτικού προγράμματος\*\*\***

## 36ο ΕΠΙΜΟΡΦΩΤΙΚΟ ΣΕΜΙΝΑΡΙΟ μεγάλης διάρκειας (450 ωρών)

Η Επιστημονική Ένωση για την Προώθηση της Εκπαιδευτικής Καινοτομίας (ΕΕΠΕΚ), συνεχίζοντας τη δράση της στον τομέα της διοργάνωσης σεμιναρίων και στοχεύοντας διαρκώς στην κάλυψη των σύγχρονων επαγγελματικών αναγκών και στην αναβάθμιση των δεξιοτήτων και των προσόντων των εκπαιδευτών ενηλίκων και των εκπαιδευτικών όλων των βαθμίδων και ειδικοτήτων, σχεδίασε και οργάνωσε την υλοποίηση του επιμορφωτικού προγράμματος «[ΔΙΑΠΟΛΙΤΙΣΜΙΚΗ ΑΓΩΓΗ, ΠΟΛΥΠΟΛΙΤΙΣΜΙΚΟΤΗΤΑ ΚΑΙ ΕΚΠΑΙΔΕΥΣΗ ΠΡΟΣΦΥΓΩΝ](#)», διάρκειας **450 ωρών**.

Το πρόγραμμα αυτό πρόκειται να υλοποιηθεί με τη μέθοδο της **εξ αποστάσεως εκπαίδευσης**.

Μετά την επιτυχή ολοκλήρωση του επιμορφωτικού προγράμματος και αφού ολοκληρωθούν οι προβλεπόμενες διαδικασίες αξιολόγησης, οι εκπαιδευόμενοι θα αποκτήσουν επίσημη Βεβαίωση Επιτυχούς Παρακολούθησης από την ΕΕΠΕΚ.

Το σεμινάριο απευθύνεται σε εκπαιδευτικούς **όλων των ειδικοτήτων**, Α/θμιας και Β/θμιας Εκπαίδευσης (Δημόσιας και Ιδιωτικής), σε Εκπαιδευτές Ενηλίκων και Εκπαιδευτές ΣΔΕ, σε Στελέχη δομών μη τυπικής ή/και τυπικής εκπαίδευσης, σε πτυχιούχους όλων των Σχολών (Θετικών, Ανθρωπιστικών, Παιδαγωγικών, Κοινωνικών επιστημών, κ.λπ.), καθώς και σε οποιουσδήποτε άλλους (Άνεργους ή/και φοιτητές όλων των ειδικοτήτων), που τους ενδιαφέρει η ενασχόληση με το ευρύτερο επιστημονικό πεδίο της [ΔΙΑΠΟΛΙΤΙΣΜΙΚΗΣ ΑΓΩΓΗΣ, ΤΗΣ ΠΟΛΥΠΟΛΙΤΙΣΜΙΚΟΤΗΤΑΣ ΚΑΙ ΤΗΣ ΕΚΠΑΙΔΕΥΣΗΣ ΠΡΟΣΦΥΓΩΝ](#).

### ΣΚΟΠΟΣ ΤΟΥ ΕΠΙΜΟΡΦΩΤΙΚΟΥ ΠΡΟΓΡΑΜΜΑΤΟΣ:

Σκοπός του εκπαιδευτικού προγράμματος είναι: οι επιμορφούμενοι να έρθουν σε επαφή με το εννοιολογικό περιεχόμενο, τις βασικές αρχές, τις αξίες και τους στόχους της διαπολιτισμικής εκπαίδευσης, τα μοντέλα διαχείρισης της ετερότητας, καθώς και με το περιεχόμενο της διαπολιτισμικής ψυχολογίας, της διαπολιτισμικής αγωγής, της διαπολιτισμικής διδακτικής και της εκπαίδευσης προσφύγων. Με την ολοκλήρωση του προγράμματος προσδοκάται οι επιμορφούμενοι να έχουν πειστεί για την αξία της διαπολιτισμικής εκπαίδευσης και να μπορούν να εφαρμόζουν στοιχεία της στη διδασκαλία τους στην τάξη, αλλά και να σχεδιάζουν δραστηριότητες με διαπολιτισμικό χαρακτήρα.

### ΕΠΙΜΕΡΟΥΣ ΣΤΟΧΟΙ:

#### A. Σε επίπεδο γνώσεων:

Οι επιμορφούμενοι

- να μπορούν να ορίζουν την έννοια της διαπολιτισμικής εκπαίδευσης.
- να έχουν την ικανότητα να κατανοούν τις βασικές αρχές, τις αξίες και τους στόχους της διαπολιτισμικής εκπαίδευσης.
- να αντιλαμβάνονται την αξία της διαπολιτισμικής αγωγής.
- να έχουν κατανοήσει τα βασικά στοιχεία της διαπολιτισμικής ψυχολογίας και της διαπολιτισμικής διδακτικής.

### **B. Σε επίπεδο δεξιοτήτων:**

Οι επιμορφούμενοι

- να αποκτήσουν την ικανότητα να αναγνωρίζουν τα μοντέλα διαχείρισης της ετερότητας.
- να δύνανται να αντιλαμβάνονται τις διάφορες διαπολιτισμικές ομάδες.
- να καλλιεργήσουν την κριτική τους σκέψη αναφορικά με τα ζητήματα της διαπολιτισμικότητας.
- να συνειδητοποιήσουν τον κομβικό ρόλο της διαπολιτισμικής έκβασης και της διαπολιτισμικής επαφής.

### **Γ. Σε επίπεδο στάσεων:**

Οι επιμορφούμενοι

- να είναι θετικοί έναντι της διαπολιτισμικής εκπαίδευσης.
- να έχουν πειστεί για την αξία της διαπολιτισμικής διδακτικής.
- να έχουν θετική στάση έναντι της διαπολιτισμικής ψυχολογίας.
- να είναι πρόθυμοι να επικοινωνήσουν με τις διάφορες διαπολιτισμικές ομάδες.

## **ΠΕΡΙΕΧΟΜΕΝΑ ΤΟΥ ΕΠΙΜΟΡΦΩΤΙΚΟΥ ΠΡΟΓΡΑΜΜΑΤΟΣ:**

| <b>ΕΝΟΤΗΤΕΣ - ΕΚΠΑΙΔΕΥΤΕΣ</b>  | <b>ΩΡΕΣ</b>    | <b>ΕΒΔΟΜΑΔΕΣ</b>  |
|--|----------------|-------------------|
| <b>ΕΝΟΤΗΤΑ 1: ΑΡΧΕΣ, ΣΚΟΠΟΣ ΚΑΙ ΣΤΟΧΟΙ ΤΗΣ ΔΙΑΠΟΛΙΤΙΣΜΙΚΗΣ ΕΚΠΑΙΔΕΥΣΗΣ</b><br><b>ΤΣΑΜΗΤΡΟΥ ΙΦΙΓΕΝΕΙΑ</b>                             | <b>20 ΩΡΕΣ</b> | <b>1 ΕΒΔΟΜΑΔΑ</b> |
| <b>ΕΝΟΤΗΤΑ 2: ΠΟΛΙΤΙΣΜΟΣ, ΠΟΛΙΤΙΣΜΙΚΗ ΤΑΥΤΟΤΗΤΑ ΚΑΙ ΑΓΩΓΗ</b><br><b>ΤΣΙΡΝΑΡΗ ΕΛΕΝΑ</b>   | <b>20 ΩΡΕΣ</b> | <b>1 ΕΒΔΟΜΑΔΑ</b> |
| <b>ΕΝΟΤΗΤΑ 3: ΟΙ ΚΟΙΝΩΝΙΚΕΣ ΑΞΙΕΣ ΣΤΗΝ ΕΚΠΑΙΔΕΥΣΗ</b><br><b>ΚΑΡΑΒΙΔΑ ΜΑΡΙΑ</b>   | <b>20 ΩΡΕΣ</b> | <b>1 ΕΒΔΟΜΑΔΑ</b> |
| <b>ΕΝΟΤΗΤΑ 4: ΟΙ ΚΟΙΝΩΝΙΚΕΣ ΑΞΙΕΣ ΣΤΗ ΔΙΑΠΟΛΙΤΙΣΜΙΚΗ ΕΚΠΑΙΔΕΥΣΗ</b><br><b>ΚΑΡΑΒΙΔΑ ΜΑΡΙΑ</b>   | <b>20 ΩΡΕΣ</b> | <b>1 ΕΒΔΟΜΑΔΑ</b> |
| <b>ΕΝΟΤΗΤΑ 5: Η ΕΚΠΑΙΔΕΥΣΗ ΤΩΝ ΕΛΛΗΝΩΝ ΤΟΥ ΕΞΩΤΕΡΙΚΟΥ – Η ΕΚΠΑΙΔΕΥΣΗ ΤΩΝ ΜΕΤΑΝΑΣΤΩΝ ΣΤΟΝ ΕΛΛΑΔΙΚΟ ΧΩΡΟ</b><br><b>ΝΤΖΙΦΕΡΗ ΕΙΡΗΝΗ</b> | <b>20 ΩΡΕΣ</b> | <b>1 ΕΒΔΟΜΑΔΑ</b> |
| <b>ΕΝΟΤΗΤΑ 6: ΚΟΙΝΩΝΙΑ, ΔΙΑΡΘΡΩΣΗ ΚΟΙΝΩΝΙΚΟΥ ΣΥΝΟΛΟΥ, ΧΑΡΑΚΤΗΡΙΣΤΙΚΑ ΠΟΛΥΠΟΛΙΤΙΣΜΙΚΩΝ ΚΟΙΝΩΝΙΩΝ</b><br><b>ΝΤΖΙΦΕΡΗ ΕΙΡΗΝΗ</b>        | <b>20 ΩΡΕΣ</b> | <b>1 ΕΒΔΟΜΑΔΑ</b> |
| <b>ΕΝΟΤΗΤΑ 7: ΜΕΤΑΝΑΣΤΕΥΣΗ – ΞΕΝΟΦΟΒΙΑ - ΡΑΤΣΙΣΜΟΣ</b><br><b>ΝΤΖΙΦΕΡΗ ΕΙΡΗΝΗ</b>   | <b>20 ΩΡΕΣ</b> | <b>1 ΕΒΔΟΜΑΔΑ</b> |
| <b>ΕΝΟΤΗΤΑ 8: ΕΚΠΑΙΔΕΥΣΗ ΕΝΗΛΙΚΩΝ ΠΡΟΣΦΥΓΩΝ</b>  | <b>25 ΩΡΕΣ</b> | <b>1 ΕΒΔΟΜΑΔΑ</b> |

|  |                 |                     |
|--|-----------------|---------------------|
| <b>&amp;ΜΕΤΑΝΑΣΤΩΝ (ΓΕΝΙΚΑ)</b><br>ΧΡΥΣΑΓΗ ΕΛΕΝΗ   |                 |                     |
| <b>ΕΝΟΤΗΤΑ 9: ΕΚΠΑΙΔΕΥΣΗ ΕΝΗΛΙΚΩΝ ΠΡΟΣΦΥΓΩΝ &amp; ΜΕΤΑΝΑΣΤΩΝ ΜΕ ΠΡΟΣΑΝΑΤΟΛΙΣΜΟ ΤΗΝ ΕΝΤΑΞΗ ΣΤΗΝ ΑΓΟΡΑ ΕΡΓΑΣΙΑΣ</b><br>ΧΡΥΣΑΓΗ ΕΛΕΝΗ   | <b>25 ΩΡΕΣ</b>  | 1 ΕΒΔΟΜΑΔΑ          |
| <b>ΕΝΟΤΗΤΑ 10: ΤΑ ΕΛΛΗΝΙΚΑ ΓΙΑ ΠΡΟΣΦΥΓΕΣ Ι: ΔΙΑΠΟΛΙΤΙΣΜΙΚΟΤΗΤΑ ΚΑΙ ΓΛΩΣΣΙΚΗ ΕΠΙΓΝΩΣΗ</b><br>ΚΟΥΤΣΙΜΠΕΛΗ ΟΛΓΑ   | <b>25 ΩΡΕΣ</b>  | 1 ΕΒΔΟΜΑΔΑ          |
| <b>ΕΝΟΤΗΤΑ 11: ΤΑ ΕΛΛΗΝΙΚΑ ΓΙΑ ΠΡΟΣΦΥΓΕΣ ΙΙ: ΠΡΟΤΑΣΕΙΣ ΔΙΔΑΣΚΑΛΙΑΣ ΓΙΑ ΠΑΙΔΙΑ ΠΡΟΣΦΥΓΩΝ</b><br>ΚΟΥΤΣΙΜΠΕΛΗ ΟΛΓΑ  | <b>25 ΩΡΕΣ</b>  | 1 ΕΒΔΟΜΑΔΑ          |
| <b>ΕΝΟΤΗΤΑ 12: Η ΣΥΝΑΙΣΘΗΜΑΤΙΚΗ ΕΠΙΔΡΑΣΗ ΤΩΝ ΧΡΩΜΑΤΩΝ ΣΥΜΦΩΝΑ ΜΕ ΤΗΝ ΠΟΛΙΤΙΣΜΙΚΗ ΚΟΥΛΤΟΥΡΑ ΤΩΝ ΛΑΩΝ</b><br>ΤΣΙΡΝΑΡΗ ΕΛΕΝΑ  | <b>20 ΩΡΕΣ</b>  | 1 ΕΒΔΟΜΑΔΑ          |
| <b>ΕΝΟΤΗΤΑ 13: ΠΟΛΙΤΙΣΜΙΚΗ ΚΛΗΡΟΝΟΜΙΑ ΚΑΙ ΜΟΥΣΕΙΑΚΗ ΑΓΩΓΗ</b><br>ΕΥΣΤΑΘΙΟΥ ΙΩΑΝΝΑ  | <b>20 ΩΡΕΣ</b>  | 1 ΕΒΔΟΜΑΔΑ          |
| <b>ΕΝΟΤΗΤΑ 14: ΤΟΠΙΚΗ ΙΣΤΟΡΙΑ – ΤΟΠΙΚΟΣ ΠΟΛΙΤΙΣΜΟΣ. ΘΕΩΡΙΕΣ ΜΑΘΗΣΗΣ ΚΑΙ ΑΡΧΕΣ ΔΙΔΑΣΚΑΛΙΑΣ ΣΤΑ ΜΟΥΣΕΙΑ</b><br>ΕΥΣΤΑΘΙΟΥ ΙΩΑΝΝΑ  | <b>20 ΩΡΕΣ</b>  | 1 ΕΒΔΟΜΑΔΑ          |
| <b>ΕΝΟΤΗΤΑ 15: ΝΕΟΕΛΛΗΝΙΚΗ ΛΟΓΟΤΕΧΝΙΑ ΚΑΙ ΔΙΑΠΟΛΙΤΙΣΜΙΚΗ ΕΚΠΑΙΔΕΥΣΗ ΣΤΗΝ ΠΡΩΤΟΒΑΘΜΙΑ ΕΚΠΑΙΔΕΥΣΗ</b><br>ΤΣΑΜΗΤΡΟΥ ΙΦΙΓΕΝΕΙΑ   | <b>20 ΩΡΕΣ</b>  | 1 ΕΒΔΟΜΑΔΑ          |
| <b>ΕΝΟΤΗΤΑ 16: ΝΕΟΕΛΛΗΝΙΚΗ ΛΟΓΟΤΕΧΝΙΑ ΚΑΙ ΔΙΑΠΟΛΙΤΙΣΜΙΚΗ ΕΚΠΑΙΔΕΥΣΗ ΣΤΗ ΔΕΥΤΕΡΟΒΑΘΜΙΑ ΕΚΠΑΙΔΕΥΣΗ</b><br>ΤΣΑΜΗΤΡΟΥ ΙΦΙΓΕΝΕΙΑ  | <b>20 ΩΡΕΣ</b>  | 1 ΕΒΔΟΜΑΔΑ          |
| <b>ΕΝΟΤΗΤΑ 17: Η ΤΕΧΝΗ ΣΤΗΝ ΕΚΠΑΙΔΕΥΣΗ</b><br>ΤΣΙΡΝΑΡΗ ΕΛΕΝΑ   | <b>20 ΩΡΕΣ</b>  | 1 ΕΒΔΟΜΑΔΑ          |
| <b>ΕΝΟΤΗΤΑ 18: ΤΕΧΝΗ ΚΑΙ ΔΙΑΠΟΛΙΤΙΣΜΙΚΗ ΕΚΠΑΙΔΕΥΣΗ (ΑΙΣΘΗΤΙΚΗ ΑΓΩΓΗ ΚΑΙ ΜΟΥΣΙΚΗ)</b><br>ΤΣΙΡΝΑΡΗ ΕΛΕΝΑ   | <b>20 ΩΡΕΣ</b>  | 1 ΕΒΔΟΜΑΔΑ          |
| <b>ΕΝΟΤΗΤΑ 19-20: ΤΕΛΙΚΗ ΕΡΓΑΣΙΑ</b><br>α) ΑΝΑΡΤΗΣΗ ΤΕΛΙΚΗΣ ΕΡΓΑΣΙΑΣ ΠΕΡΙΠΟΥ 2.000 ΛΕΞΕΩΝ<br>β) ΑΝΑΡΤΗΣΗ ΣΧΟΛΙΩΝ (τουλάχιστον 100 λέξεων) σε 1 εργασία συναδέλφου σας, αναφερόμενοι στους παρακάτω άξονες:<br><br>Περιεχόμενο, Δομή, Πρωτοτυπία, Σαφήνεια. | <b>70 ΩΡΕΣ</b>  | 2 ΕΒΔΟΜΑΔΕΣ         |
| <b>ΣΥΝΟΛΟ ΩΡΩΝ:</b>  | <b>450 ΩΡΕΣ</b> | <b>20 ΕΒΔΟΜΑΔΕΣ</b> |

## Βιογραφικά Εκπαιδευτών:

Οι εισηγητές του επιμορφωτικού προγράμματος είναι μέλη της ΕΕΠΕΚ, εξειδικευμένοι Εκπαιδευτές Ενηλίκων, με πολυετή εμπειρία στο χώρο της Εκπαίδευσης Ενηλίκων & της Δια Βίου Μάθησης:

### Τσιρνάρη Έλενα



Πτυχιούχος Εικαστικών & Εφαρμοσμένων Τεχνών Παν/μιο Δυτικής Μακεδονίας , Πτυχιούχος Λογιστικής ΤΕΙ Κοζάνης, αριστούχος του ΠΑΜΑΚ με μεταπτυχιακές σπουδές στο Τμήμα: Βαλκανικών, Σλαβικών και Ανατολικών Σπουδών, «Σπουδές στις Γλώσσες και τον Πολιτισμό των Χωρών της Ν.Α. Ευρώπης» Διετούς φοίτησης Δίπλωμα εξειδίκευσης: «ΚΟΙΝΩΝΙΝΙΚΕΣ, ΠΟΛΙΤΙΣΜΙΚΕΣ ΚΑΙ ΠΟΛΙΤΙΚΕΣ ΔΟΜΕΣ ΣΤΗ Ν.Α. ΕΥΡΩΠΗ». επίσης κάτοχος μεταπτυχιακού από το τμήμα Εικαστικών & Εφαρμοσμένων Τεχνών του πανεπιστημίου Δυτικής Μακεδονίας. Έχει λάβει μέρος σε διαγωνισμό αφίσας και απόσπασε το τρίτο βραβείο. Πιστοποιημένη εκπαιδευτρια ενηλίκων από τον ΕΟΠΠΕΠ και εξετάστρια στις εξετάσεις πιστοποίησης Εκπαιδευτικής Επάρκειας Εκπαιδευτών Ενηλίκων της μη Τυπικής εκπαίδευσης του ΕΟΠΕΠ. Έχει παρακολουθήσει σεμινάρια επιμόρφωσης σε θέματα σχετικά με Εκπαίδευση εκπαιδευτών ενηλίκων, Εκπαίδευση εκπαιδευτών στην επαγγελματική εκπαίδευση και κατάρτιση, λογιστικής-φοροτεχνικά, ΕΓΛΣ,-κοστολόγηση, κ.α. καθώς και εισηγήτρια σε επιμορφωτικό πρόγραμμα μεγάλης διάρκειας. Διδακτική εμπειρία στην Α/βαθμια αλλά και στη Β/βάθμια από το 2003 έως το 2018 και σε ΔΙΕΚ και ΣΔΕ ως ωρομίσθια από το 2002 ως και σήμερα. (etsirnari@gmail.com)

### Ευσταθίου Ιωάννα



Είναι πτυχιούχος του τμήματος Ιστορίας & Αρχαιολογίας, του ΕΚΠΑ, με κατεύθυνση την Αρχαιολογία & Ιστορία Τέχνης. Είναι κάτοχος Μεταπτυχιακού Διπλώματος στη «Διοίκηση Πολιτισμικών Μονάδων» με θέμα διπλωματικής: «Το Μουσείο ως περιβάλλον μάθησης και εκπαίδευσης. Μαθησιακές ευκαιρίες - Σχολικά Εκπαιδευτικά Προγράμματα στο Μουσείο Φυσικής Ιστορίας του Λονδίνου». και Διδακτορικού Διπλώματος του Παιδαγωγικού Τμήματος Δημοτικής Εκπαίδευσης Πανεπιστημίου Αιγαίου με τίτλο διατριβής: «Το Εικονικό Μουσείο στην Εκπαιδευτική πράξη.» Είναι συγγραφέας τριών επιστημονικών συγγραμμάτων και έχει την επιμέλεια τριών ειδικών εκδόσεων συγγραμμάτων με λαογραφικό/ιστορικό περιεχόμενο, δημοσιεύσεις κεφαλαίων σε συλλογικούς τόμους (δέκα), δημοσιεύσεις σε ξένα και ελληνικά επιστημονικά περιοδικά (έξι) και εισηγήσεις σε εθνικά/παγκόσμια συνέδρια (επτά). Είναι πιστοποιημένη Εκπαιδευτρια Εκπαιδευτών Ενηλίκων, διαθέτει προϋπηρεσία σαν εκπαιδευτρια ενηλίκων στην Ιστορία της Τέχνης και στη διδασκαλία της Ελληνικής ως δεύτερη ή ξένη γλώσσα. Έχει βραβευτεί από το Υπουργείο Παιδείας και Θρησκευμάτων στο πλαίσιο του θεσμού «Αριστεία και Καινοτομία στην Εκπαίδευση» και της έχει απονεμηθεί τιμητική διάκριση συμμετοχής στο Ευρωπαϊκό πρόγραμμα Σωκράτης – Grundtvig. Είναι κριτής σε επιστημονικά περιοδικά (ξενόγλωσσα και ελληνόγλωσσα), όπως και σε Συνέδρια. Εργάστηκε στο παρελθόν ως αρχαιολόγος και από το 1991 έως σήμερα διδάσκει στη Δευτεροβάθμια Εκπαίδευση με την ειδικότητα της Φιλολόγου. Συμμετέχει σε δράσεις και εκπαιδευτικά προγράμματα και διαθέτει πλήθος ωρών επιμόρφωσης σε θέματα σχετικά με τη Β/θμια εκπαίδευση τη διαπολιτισμική εκπαίδευση, την εκπαίδευση ενηλίκων και την εξ' αποστάσεως εκπαίδευση. ([iefsta@rhodes.aegean.gr](mailto:iefsta@rhodes.aegean.gr))

### Τσαμήτρου Ιφιγένεια



Γεννήθηκε στη Βέροια Ημαθίας, παντρεμένη με δύο παιδιά. Τελείωσε το Τμήμα Δημοτικής εκπαίδευσης της Σχολής Επιστημών του Ανθρώπου του Πανεπιστημίου Θεσσαλίας το 2002 και από το 2003 εργάζεται ως μόνιμη εκπαιδευτικός στο νησί της Σάμου. Το 2012 τελείωσε το μάστερ Ορθόδοξη Θεολογία από το Ε.Α.Π και το 2014 το μάστερ Εκπαιδευτική Ηγεσία και Πολιτική από το Ανοικτό Πανεπιστήμιο Κύπρου. Έχει ετήσια εξειδίκευση στα ελληνικά ως δεύτερη ή ξένη γλώσσα από το Πανεπιστήμιο Πατρών και στην Ειδική Αγωγή και Νευροψυχολογία από το Πανεπιστήμιο Θεσσαλίας. Γνωρίζει άριστα την αγγλική και σε μέτριο επίπεδο την ιταλική γλώσσα. Έχει δέκα ανακοινώσεις σε συνέδρια και έχει συγγράψει ένα βιβλίο με τίτλο « άνθρωπος ως ιερέας της δημιουργίας» το οποίο πραγματεύεται το θέμα της οικοθεολογίας. ([ifigeneiatsamitrou@hotmail.com](mailto:ifigeneiatsamitrou@hotmail.com))

### Ντζιφέρη Ειρήνη

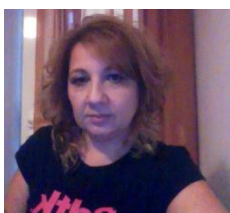

Γεννήθηκε και μεγάλωσε στο Αγρίνιο. Είναι έγγαμη, μητέρα δύο παιδιών. Είναι πτυχιούχος του τμήματος προσχολικής εκπαίδευσης του ΕΚΠΑ και κάτοχος Μεταπτυχιακού Τίτλου σπουδών στη Διοίκηση Σχολικών Μονάδων του Πανεπιστημίου Frederick στην Κύπρο. Από το 2006 υπηρετεί στην Δημόσια Εκπαίδευση και τα τελευταία 8 χρόνια ως Προϊσταμένη στο 91ο Νηπιαγωγείο Αθηνών. Κατά το σχολικό έτος 2018-19 συμμετείχε ως επιμορφώτρια σε σεμινάριο 120 ωρών που διοργανώθηκε από την Εθνική Υπηρεσία Υποστήριξης eTwinning στην Ελλάδα. Επίσης έχει πάρει μέρος ως εισηγήτρια και μέλος κριτικής επιτροπής σε εθνικά Επιστημονικά Συνέδρια και Ημερίδες. ([irinianas@gmail.com](mailto:irinianas@gmail.com))

### Καραβίδα Μαρία



Είναι πτυχιούχος του Τμήματος Νηπιαγωγών του Πανεπιστημίου Ιωαννίνων. Από το Πανεπιστήμιο Ιωαννίνων έλαβε το μεταπτυχιακό της δίπλωμα στις Επιστήμες της Αγωγής. Άρθρα της έχουν δημοσιευθεί σε έγκριτα, ελληνικά και ξενόγλωσσα, επιστημονικά περιοδικά, ενώ έχει πραγματοποιήσει σημαντικό αριθμό ανακοινώσεων σε πανελλήνια και διεθνή συνέδρια. Επιπροσθέτως, είναι κριτής εργασιών σε έγκριτα, ελληνικά και ξενόγλωσσα, επιστημονικά περιοδικά, καθώς και σε πανελλήνια και διεθνή συνέδρια. Είναι συγγραφέας δύο βιβλίων με επιστημονικό περιεχόμενο στις Επιστήμες της Αγωγής και είναι επιμορφώτρια σε ζητήματα διαπολιτισμικής εκπαίδευσης και σχολικής ψυχολογίας στο ΚΕΔΙΒΙΜ του Πανεπιστημίου Μακεδονίας. ([mrkaravida@gmail.com](mailto:mrkaravida@gmail.com))

### Χρυσάγη Ελένη



Είναι κάτοχος μεταπτυχιακού διπλώματος ειδίκευσης (MSc) με τίτλο: “Τεχνολογίες Περιβάλλοντος στην Περιβαλλοντική Νομοθεσία”, στο τμήμα Μηχανικών Περιβάλλοντος του Δημοκρίτειου Πανεπιστημίου Θράκης (2019). Κατέχει Master In Business Administration (MBA) από το Ελληνικό Ανοικτό Πανεπιστήμιο (2015) και πτυχίο στην διοίκηση επιχειρήσεων από το ίδιο πανεπιστημιακό ίδρυμα (2011). Ακόμα, έχει κατάρτιση επίπεδου Μετά-δευτεροβάθμιας εκπαίδευσης (IEK), ως Ειδικός Ξενοδοχειακών Υπηρεσιών και Τροφοδοσίας (2001).

Παράλληλα είναι σύμβουλος επαγγελματικού προσανατολισμού και σταδιοδρομίας, (ΠΕΣΥΠ –ΑΣΠΑΙΤΕ), 2020. Κατέχει Πιστοποιητικό Παιδαγωγικής και Διδακτικής επάρκειας από την ΑΣΠΑΙΤΕ (2019), ενώ έχει παρακολουθήσει και πιστοποιηθεί με ποικίλα επιμορφωτικά σεμινάρια όπως «Διαπολιτισμική εκπαίδευση»



από το Πανεπιστήμιο Μακεδονίας (2020), «Εκπαίδευση εκπαιδευτών ενηλίκων» από το ΕΚΠΑ, την «Εκπαίδευση εκπαιδευτών ενηλίκων στη δια βίου μάθηση», «Το πλαίσιο της επαγγελματικής εκπαίδευσης και κατάρτισης» και άλλα ποικίλα προγράμματα σχετικά με «Λογιστική Ανάλυση και Εφαρμογή ΕΛΓΣ-ΦΠΑ-κλείσιμο ισολογισμού Γ' κατηγορία βιβλίων-Μηχανογραφημένη Λογιστική» κ.ά. Μιλάει την αγγλική (C2) και μέτρια την γερμανική γλώσσα (B1) ( [xrisagi@gmail.com](mailto:xrisagi@gmail.com) ).

## Κουτσιμπέλη Όλγα

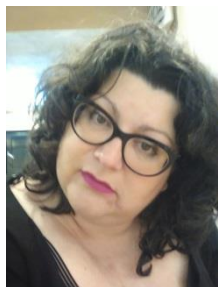

Σπούδασε Γλωσσολογία και Φιλολογία στο Αριστοτέλειο Πανεπιστήμιο Θεσσαλονίκης. Έκανε εξειδικευμένες σπουδές Εφαρμοσμένης Γλωσσολογίας και Διδακτικής της ΝΕ ως δεύτερης/ξένης γλώσσας στο Αριστοτέλειο Πανεπιστήμιο Θεσσαλονίκης. Έχει διδάξει την ελληνική γλώσσα στο Σχολείο Νέας Ελληνικής Γλώσσας (ΣΝΕΓ) του Αριστοτελείου Πανεπιστημίου Θεσσαλονίκης και έχει συνεργαστεί σε προγράμματα γλωσσικής εκπαίδευσης μεταναστών και παλιννοστούντων του ΑΠΘ, του ΕΚΠΑ και του Πανεπιστημίου Θεσσαλίας. Επίσης έχει διδάξει ενήλικες μετανάστες σε προγράμματα εκμάθησης της ελληνικής ως δεύτερης του ΙΔΕΚΕ. Είναι συγγραφέας διδακτικού υλικού για παιδιά προσφύγων (έργο PRESS ΕΑΠ), (Τάξεις Υποδοχής ΙΕΠ) και συγγραφέας διδακτικών σεναρίων στον ΠΡΩΤΕΑ (ΚΕΓ) για το μάθημα της ΝΕ Γλώσσας στο Γυμνάσιο και στον ΑΙΣΩΠΟ (ΙΕΠ) για το μάθημα της Φιλοσοφίας στο Λύκειο. Συμμετείχε στη συγγραφική ομάδα του ΙΕΠ των σχολικών εγχειριδίων ΥΠΠΕΘ: «Εμείς και οι Άλλοι...», Δίκτυο Κειμένων, Φάκελος Υλικού Νεοελληνική Γλώσσα Γ' Λυκείου» (2019) & «Διδακτικές Προτάσεις, Φάκελος Εκπαιδευτικού, Νεοελληνική Γλώσσα Γ' Λυκείου» (2019). Από το 2008 υπηρετεί ως Φιλολόγος στη Δευτεροβάθμια Εκπαίδευση και από το 2017 με απόσπαση στο ΣΔΕ Λαμίας. Έχει επιμορφώσει εκπαιδευτικούς Δευτεροβάθμιας & Πρωτοβάθμιας Εκπαίδευσης σε θέματα γλωσσικής εκπαίδευσης μεταναστών και προσφύγων (ΑΠΘ) και σε ευρύτερα γλωσσικά ζητήματα μέσω της ενδοσχολικής επιμόρφωσης ([koutsimpeli@gmail.com](mailto:koutsimpeli@gmail.com)).

## **Επιστημονικά υπεύθυνοι του προγράμματος:**

**Τσιρνάρη Έλενα - Συντονίστρια** ([etsirnari@gmail.com](mailto:etsirnari@gmail.com))

**Ευσταθίου Ιωάννα** ([iefsta@rhodes.aegean.gr](mailto:iefsta@rhodes.aegean.gr))

**Καραβίδα Μαρία** ([mrkaravida@gmail.com](mailto:mrkaravida@gmail.com))

**Κουτσιμπέλη Όλγα** ([koutsimpeli@gmail.com](mailto:koutsimpeli@gmail.com))

**Ντζιφέρη Ειρήνη** ([irinianas@gmail.com](mailto:irinianas@gmail.com))

**Τσαμήτρου Ιφιγενεια** ([ifigeneiatsamitrou@hotmail.com](mailto:ifigeneiatsamitrou@hotmail.com))

**Χρυσάγη Έλενα** ([xrisagi@gmail.com](mailto:xrisagi@gmail.com))