



Αρ. Πρωτ.: 21/28-02-2023



ΠΡΟΣ:

Επιστημονική Ένωση για την
Προώθηση της Εκπαιδευτικής
Καινοτομίας
Καρφή 52, Τ.Κ. 41334, Λάρισα
Τηλ.: 6932078466 - 6972038117
Fax: 211 800 1167
E-mail: info@eepek.gr
URI: www.eepek.gr

- Εκπαιδευτικούς όλων των βαθμίδων & όλων των ειδικοτήτων (Α/θμιας, Β/θμιας, Γ/θμιας Εκπ/σης, ΣΔΕ, ΙΕΚ, κλπ.) που είναι (ή επιθυμούν να γίνουν) Μέλη της ΕΕΠΕΚ, όλης της Ελλάδας
- Φοιτητές – Αποφοίτους
- Εκπαιδευτές Ενηλίκων – ΣΔΕ – ΙΕΚ, κ.λπ.

Θέμα: «Η ΣΥΜΠΕΡΙΛΗΨΗ ΣΤΗΝ ΕΚΠΑΙΔΕΥΣΗ - ΤΟ ΣΥΜΠΕΡΙΛΗΠΤΙΚΟ ΣΧΟΛΕΙΟ»: Υποβολή αιτήσεων παρακολούθησης καινοτόμου επιμορφωτικού προγράμματος μεγάλης διάρκειας (450 ωρών) της Ε.Ε.Π.Ε.Κ. από απόσταση (εξ ολοκλήρου).

Σας ενημερώνουμε ότι η **Επιστημονική Ένωση για την Προώθηση της Εκπαιδευτικής Καινοτομίας (Ε.Ε.Π.Ε.Κ.)**, σύλλογος μη κερδοσκοπικού χαρακτήρα, που εκπροσωπεί εκπαιδευτικούς και στελέχη της εκπαίδευσης όλων των βαθμίδων, επιστήμονες, ερευνητές και ειδικούς που έχουν ως κοινό ενδιαφέρον το σχεδιασμό, την υλοποίηση, την αξιολόγηση και την προώθηση καινοτόμων δράσεων και πρακτικών στην Πρωτοβάθμια και τη Δευτεροβάθμια Εκπαίδευση, στο πλαίσιο των επιμορφωτικών δράσεων μεγάλης διάρκειας προς τα μέλη της, απευθύνει πρόσκληση υποβολής αιτήσεων παρακολούθησης του παρακάτω εξ ολοκλήρου από απόσταση μεγάλης διάρκειας επιμορφωτικού προγράμματός της:

A/A	Τίτλος:	Ημερομηνία έναρξης:	Ημέρες & ώρες διεξαγωγής:	Συνολική διάρκεια:	Χώρος Υλοποίησης:	Επιμορφωτές:
148	<u>Η ΣΥΜΠΕΡΙΛΗΨΗ ΣΤΗΝ ΕΚΠΑΙΔΕΥΣΗ - ΤΟ ΣΥΜΠΕΡΙΛΗΠΤΙΚΟ ΣΧΟΛΕΙΟ</u>	27/03/2023	Ασύγχρονη μορφή σε πλατφόρμα Moodle	450 ώρες (18 εβδομάδες)	Εξ αποστάσεως (Εξ ολοκλήρου)	Διαμαντοπούλου Αλεξάνδρα Ανατσούτσουλα Ειρήνη Μητσόβα Ελένη Πατσίδα Αικατερίνη Σούμπαση Σταυρούλα Τσούτα Γεωργία

Αίτηση παρακολούθησης των επιμορφωτικών προγραμμάτων της έχουν δικαίωμα να υποβάλλουν **όλα τα μέλη της Ε.Ε.Π.Ε.Κ**, ενώ για τα μη μέλη –ανεξαρτήτως ειδικότητας & βαθμίδας εκπαίδευσης- δίνεται η δυνατότητα εγγραφής ως μέλος της Ε.Ε.Π.Ε.Κ., μέχρι και την καταληκτική ημερομηνία υποβολής αιτήσεων για το πρόγραμμα, δηλ. **26/03/2023** (για την εγγραφή στην Ε.Ε.Π.Ε.Κ. ακολουθήστε τις οδηγίες της ιστοσελίδας: <https://www.eepek.gr/el/enosi/eggrafi-stin-enosi>).

Για την υποβολή αίτησης παρακολούθησης των καινοτόμων επιμορφωτικών προγραμμάτων Μεγάλης Διάρκειας της Ε.Ε.Π.Ε.Κ.:

1) **Όσοι είστε ήδη μέλη της ΕΕΠΕΚ**, μπείτε στο <https://www.eepek.gr/el/enosi/eisodos-melwn> και εισάγετε το όνομα χρήστη και τον κωδικό της ΕΕΠΕΚ και επιλέξτε **«Είσοδος»**. Στη συνέχεια, επιλέξτε το **«Υποβολή αίτησης»** που βρίσκεται δεξιά από το σεμινάριο Μεγάλης Διάρκειας που επιθυμείτε να παρακολουθήσετε. Κατόπιν, επιλέξτε μέθοδο πληρωμής και αφού ολοκληρωθεί η διαδικασία, θα έχετε κάνει ολοκληρωμένα την αίτηση. Εάν επιλέξετε τραπεζική κατάθεση, ενδεχομένως να χρειαστούν 1 έως 4 ημέρες από τη στιγμή που θα πληρώσετε, ώσπου να φανεί στο σύστημα η απόδειξη και η επιβεβαίωση ότι έχετε ενεργή θέση στο σεμινάριο, ενώ αν επιλέξετε χρέωση χρεωστικής ή πιστωτικής κάρτας, η διαδικασία ολοκληρώνεται άμεσα.

2) **Όσοι ΔΕΝ είστε ήδη μέλη της ΕΕΠΕΚ**, πρέπει πρώτα να κάνετε την εγγραφή σας στην ΕΕΠΕΚ, επιλέγοντας από το μενού: Η Ένωση → *Εγγραφή ή το σύνδεσμο* <https://www.eepek.gr/el/enosi/eggrafi-stin-enosi>, ώστε να αποκτήσετε όνομα χρήστη και κωδικό. Αφού γίνετε μέλη, ακολουθήστε τα βήματα της πιο πάνω παραγράφου 1).

Η αίτησή σας μπορεί να αναιρεθεί οποτεδήποτε, επιλέγοντας το: **«Αναίρεση αίτησης»**.

ΣΗΜΑΝΤΙΚΟ: Η ενημέρωση των επιλεγέντων και οι οδηγίες εισόδου στην πλατφόρμα τηλεκπαίδευσης θα γίνονται ΜΟΝΟ μέσα από το πληροφοριακό σύστημα των μελών της ΕΕΠΕΚ (<https://www.eepek.gr/el/enosi/eisodos-melwn> - Είσοδος με τους κωδικούς μελών), **ΑΠΟ ΤΗΝ ΗΜΕΡΟΜΗΝΙΑ ΕΝΑΡΞΗΣ ΤΟΥ ΠΡΟΓΡΑΜΜΑΤΟΣ ΚΑΙ ΜΕΤΑ.**

Εκεί, και συγκεκριμένα στην ενότητα Σεμινάρια μεγάλης διάρκειας που έχω επιλεγεί να παρακολουθήσω θα βρίσκεται ο σχετικός σύνδεσμος Οδηγίες εισόδου στο σεμινάριο (δίπλα στο εκάστοτε σεμινάριο που έχετε επιλεγεί).

ΠΡΟΣΟΧΗ ΜΕΓΑΛΗ: Δεν θα αποστέλλεται πλέον e-mail με την ενημερωτική επιστολή, καθώς ενημερώνεστε μόνοι σας μέσα από το πληροφοριακό σύστημα και το σχετικό σύνδεσμο (Οδηγίες εισόδου στο σεμινάριο).

Καταληκτική ημερομηνία υποβολής αιτήσεων συμμετοχής: 26/03/2023

ΔΙΕΥΚΡΙΝΙΣΕΙΣ:

- ❖ Η συμμετοχή των επιμορφούμενων στο πρόγραμμα **ΔΕΝ ΕΙΝΑΙ ΔΩΡΕΑΝ**, αλλά **ΠΡΟΪΠΟΘΕΤΕΙ ΠΛΗΡΩΜΗ ΕΚΤΑΚΤΗΣ ΣΥΝΔΡΟΜΗΣ μελών, 30€ (η διαδικασία πληρωμής γίνεται μέσα από το πληροφοριακό σύστημα των μελών της ΕΕΠΕΚ)**.
- ❖ Θα ικανοποιηθούν **ΟΛΕΣ οι αιτήσεις**.
- ❖ Η παρακολούθηση αυτού του επιμορφωτικού προγράμματος **δεν επηρεάζει καθ' οιονδήποτε τρόπο τη συμμετοχή των μελών σε όλα τα υπόλοιπα επιμορφωτικά προγράμματα της ΕΕΠΕΚ (δωρεάν και μη)**.

➤ Η Ε.Ε.Π.Ε.Κ. χορηγεί **επίσημες βεβαιώσεις επιτυχούς παρακολούθησης** στους επιμορφούμενους, μετά από την επιτυχή παρακολούθηση του εκάστοτε προγράμματος.

Όλες οι βεβαιώσεις **αναρτώνται στο προφίλ των μελών της ΕΕΠΕΚ (<https://www.eepek.gr/el/enosi/eisodos-melwn>) 3 - 4 εβδομάδες μετά τη λήξη του εκάστοτε προγράμματος**.

➤ **Όλα τα προγράμματα της Ε.Ε.Π.Ε.Κ ξεκινούν κανονικά στην προγραμματισμένη τους ημερομηνία.**

Προϋποθέσεις για επιτυχή παρακολούθηση:

Προκειμένου η παρακολούθηση να θεωρείται επιτυχής, οι συμμετέχοντες οφείλουν:

- **Να μελετούν το επιμορφωτικό υλικό** της κάθε εβδομάδας.
- Να έχουν **ενεργή παρουσία σε συζητήσεις στο forum** στα πλαίσια της αλληλεπίδρασης.
- Να παραδώσουν **μια τελική εργασία 2.000 λέξεων περίπου**.
- Να αναρτήσουν **εμπειριστατωμένα σχόλια (τουλάχιστον 100 λέξεων)** σε 1 εργασία συναδέλφου τους, αναφερόμενοι στους παρακάτω άξονες:
 - α) Περιεχόμενο – Δομή – Πρωτοτυπία - Σαφήνεια.

Υποβολή εργασίας – σχολίων ΜΕΤΑ τη λήξη του προγράμματος δεν γίνεται αποδεκτή.

Για περισσότερες πληροφορίες – διευκρινίσεις εγγραφών:

www.eepek.gr & 6932078466 (Δημήτρης Λιόβας – ώρες 16:00 – 22:00).

Για την Επιτροπή Επιμόρφωσης της Ε.Ε.Π.Ε.Κ.

Ο Πρόεδρος

Δημήτρης Κολοκοτρώνης



Ο Αντιπρόεδρος

Δημήτρης Λιόβας

****Νέα προγράμματα** θα ανακοινώνονται **διαρκώς**, σε όλη την Ελλάδα**

*****Ακολουθεί το αναλυτικό πρόγραμμα του επιμορφωτικού προγράμματος *****

148ο ΕΠΙΜΟΡΦΩΤΙΚΟ ΣΕΜΙΝΑΡΙΟ μεγάλης διάρκειας (450 ωρών)

Η Επιστημονική Ένωση για την Προώθηση της Εκπαιδευτικής Καινοτομίας (ΕΕΠΕΚ), συνεχίζοντας τη δράση της στον τομέα της διοργάνωσης σεμιναρίων και στοχεύοντας διαρκώς στην κάλυψη των σύγχρονων επαγγελματικών αναγκών και στην αναβάθμιση των δεξιοτήτων και των προσόντων των εκπαιδευτών ενηλίκων και των εκπαιδευτικών όλων των βαθμίδων και ειδικοτήτων, σχεδίασε και οργάνωσε την υλοποίηση του επιμορφωτικού προγράμματος «[Η ΣΥΜΠΕΡΙΛΗΨΗ ΣΤΗΝ ΕΚΠΑΙΔΕΥΣΗ - ΤΟ ΣΥΜΠΕΡΙΛΗΠΤΙΚΟ ΣΧΟΛΕΙΟ](#)», διάρκειας **450 ωρών**.

Το πρόγραμμα αυτό πρόκειται να υλοποιηθεί με τη μέθοδο της **εξ αποστάσεως εκπαίδευσης**.

Μετά την επιτυχή ολοκλήρωση του επιμορφωτικού προγράμματος και, αφού ολοκληρωθούν οι προβλεπόμενες διαδικασίες αξιολόγησης, οι εκπαιδευόμενοι θα αποκτήσουν επίσημη Βεβαίωση Επιτυχούς Παρακολούθησης από την ΕΕΠΕΚ.

Το σεμινάριο απευθύνεται σε εκπαιδευτικούς **όλων των ειδικοτήτων**, Α/θμιας και Β/θμιας Εκπαίδευσης (Δημόσιας και Ιδιωτικής), σε Εκπαιδευτές Ενηλίκων και Εκπαιδευτές ΣΔΕ, σε Στελέχη δομών μη τυπικής ή/και τυπικής εκπαίδευσης, σε πτυχιούχους όλων των Σχολών (Θετικών, Ανθρωπιστικών, Παιδαγωγικών, Κοινωνικών επιστημών, κ.λπ.), καθώς και σε οποιουσδήποτε άλλους (Άνεργους ή/και φοιτητές όλων των ειδικοτήτων) που τους ενδιαφέρει η ενασχόληση με το ευρύτερο επιστημονικό πεδίο της **ΣΥΜΠΕΡΙΛΗΨΗΣ ΣΤΗΝ ΕΚΠΑΙΔΕΥΣΗ & ΤΟΥ ΣΥΜΠΕΡΙΛΗΠΤΙΚΟΥ ΣΧΟΛΕΙΟΥ**.

ΣΚΟΠΟΣ ΤΟΥ ΕΠΙΜΟΡΦΩΤΙΚΟΥ ΠΡΟΓΡΑΜΜΑΤΟΣ:

Σκοπός του επιμορφωτικού προγράμματος είναι η παροχή υψηλού επιπέδου κατάρτισης σε θέματα Συμπερίληψης της Εκπαίδευσης. Μέσω του επιμορφωτικού προγράμματος οι εκπαιδευόμενοι θα εξοικειωθούν σ' ένα ευρύ φάσμα θεμάτων συμπερίληψης. Οι εκπαιδευόμενοι θα έχουν τη δυνατότητα να μοιράζονται τις απόψεις τους με τους επιμορφωτές του προγράμματος, καθώς και με άλλους εκπαιδευόμενους μέσω της πλατφόρμας ασύγχρονης εκπαίδευσης.

ΕΠΙΜΕΡΟΥΣ ΣΤΟΧΟΙ:

A. Σε επίπεδο γνώσεων:

Οι εκπαιδευόμενοι θα μπορούν να:

1. Προσεγγίζουν εννοιολογικά τους όρους που μελετώνται ανά εκπαιδευτική ενότητα.
2. Προσδιορίζουν τη συμπερίληψη, τα χαρακτηριστικά και τις μορφές της.
3. Να αναγνωρίζουν την αναγκαιότητα της συμπερίληψης στο σύγχρονο σχολείο.

B. Σε επίπεδο ικανοτήτων

Οι εκπαιδευόμενοι θα είναι σε θέση να:

1. Εφαρμόζουν τη συμπερίληψη στο σύγχρονο σχολείο.
2. Αναπτύσσουν και να αξιοποιούν μαθησιακό υλικό για τη συμπερίληψη.
3. Αξιοποιούν τις νέες τεχνολογίες στο πλαίσιο της συμπερίληψης της εκπαίδευσης.

Γ. Σε επίπεδο στάσεων και συμπεριφορών

Οι εκπαιδευόμενοι θα μπορούν να:

1. Επιδιώκουν την επαγγελματική τους ανάπτυξη ως εκπαιδευτικοί.
2. Ανταλλάσσουν απόψεις με τους επιμορφωτές του προγράμματος, καθώς και με τους άλλους εκπαιδευόμενους μέσω της πλατφόρμας ασύγχρονης εκπαίδευσης στο ζήτημα της συμπερίληψης στον χώρο της εκπαίδευσης.
3. Αναπτύσσουν τις προσωπικές και επαγγελματικές τους επικοινωνιακές ικανότητες κατά τη διάρκεια του συγκεκριμένου προγράμματος.

ΠΕΡΙΕΧΟΜΕΝΑ ΤΟΥ ΕΠΙΜΟΡΦΩΤΙΚΟΥ ΠΡΟΓΡΑΜΜΑΤΟΣ:

ΕΝΟΤΗΤΕΣ - ΕΚΠΑΙΔΕΥΤΕΣ	ΩΡΕΣ	ΕΒΔΟΜΑΔΕΣ
ΕΝΟΤΗΤΑ 1: ΕΙΣΑΓΩΓΗ ΣΤΗΝ ΣΥΜΠΕΡΙΛΗΠΤΙΚΗ ΕΚΠΑΙΔΕΥΣΗ (Πατσιόδη Αικατερίνη) 1.1 ΤΙ ΕΙΝΑΙ ΣΥΜΠΕΡΙΛΗΠΤΙΚΗ ΕΚΠΑΙΔΕΥΣΗ; 1.2 ΠΟΙΑ Η ΔΙΑΦΟΡΑ ΜΕΤΑΞΥ ΣΥΜΠΕΡΙΛΗΨΗΣ ΚΑΙ ΎΝΤΑΞΗΣ; 1.3 ΚΟΥΛΤΟΥΡΑ ΣΥΜΠΕΡΙΛΗΨΗΣ 1.4 ΠΟΛΙΤΙΚΕΣ ΣΥΜΠΕΡΙΛΗΨΗΣ	25 ΩΡΕΣ	1 ΕΒΔΟΜΑΔΑ
ΕΝΟΤΗΤΑ 2: ΣΥΜΠΕΡΙΛΗΠΤΙΚΗ ΕΚΠΑΙΔΕΥΣΗ (Ανατσούτσουλα Ειρήνη) 2.1 ΠΡΑΚΤΙΚΕΣ ΣΥΜΠΕΡΙΛΗΨΗΣ 2.2 ΕΜΠΟΔΙΑ ΣΥΜΠΕΡΙΛΗΨΗΣ	25 ΩΡΕΣ	1 ΕΒΔΟΜΑΔΑ
ΕΝΟΤΗΤΑ 3: ΤΟ «ΣΥΓΧΡΟΝΟ» ΣΧΟΛΕΙΟ (Τσούτα Γεωργία) 3.1 ΔΙΑΦΟΡΕΤΙΚΟΤΗΤΑ ΚΑΙ ΕΤΕΡΟΤΗΤΑ 3.2 ΣΥΜΠΕΡΙΛΗΠΤΙΚΟ ΣΧΟΛΕΙΟ: Η ΑΝΑΓΚΗ ΓΙΑ ΣΥΜΠΕΡΙΛΗΨΗ ΚΑΙ ΣΥΝΕΚΠΑΙΔΕΥΣΗ	25 ΩΡΕΣ	1 ΕΒΔΟΜΑΔΑ
ΕΝΟΤΗΤΑ 4: ΣΥΜΠΕΡΙΛΗΠΤΙΚΗ – ΔΙΑΠΟΛΙΤΙΣΜΙΚΗ ΕΚΠΑΙΔΕΥΣΗ (Διαμαντοπούλου Αλεξάνδρα) 4.1 ΤΟ ΠΡΟΣΦΥΓΙΚΟ ΚΑΙ ΜΕΤΑΝΑΣΤΕΥΤΙΚΟ ΦΑΙΝΟΜΕΝΟ 4.2 Η ΠΟΛΥΓΛΩΣΣΙΑ 4.3 Η ΣΥΜΠΕΡΙΛΗΠΤΙΚΗ – ΔΙΑΠΟΛΙΤΙΣΜΙΚΗ ΕΚΠΑΙΔΕΥΣΗ	50 ΩΡΕΣ	2 ΕΒΔΟΜΑΔΕΣ
ΕΝΟΤΗΤΑ 5: ΤΑ ΕΛΛΗΝΙΚΑ ΩΣ ΔΕΥΤΕΡΗ Ή/ΚΑΙ ΞΕΝΗ ΓΛΩΣΣΑ (Διαμαντοπούλου Αλεξάνδρα) 5.1 ΑΝΑΠΤΥΞΗ ΚΑΙ ΑΞΙΟΠΟΙΗΣΗ ΜΑΘΗΣΙΑΚΟΥ ΥΛΙΚΟΥ 5.2 ΔΙΑΦΟΡΟΠΟΙΗΜΕΝΗ ΜΑΘΗΣΗ 5.3 ΔΙΑΧΕΙΡΙΣΗ ΠΟΛΥΠΟΛΙΤΙΣΜΙΚΗΣ ΤΑΞΗΣ	50 ΩΡΕΣ	2 ΕΒΔΟΜΑΔΕΣ
ΕΝΟΤΗΤΑ 6: ΟΙ ΝΕΕΣ ΤΕΧΝΟΛΟΓΙΕΣ ΣΤΗΝ ΥΠΗΡΕΣΙΑ ΤΗΣ ΣΥΜΠΕΡΙΛΗΨΗΣ (Τσούτα Γεωργία) 6.1 Η ΧΡΗΣΗ ΤΩΝ ΝΕΩΝ ΤΕΧΝΟΛΟΓΙΩΝ ΣΤΗ «ΣΥΓΧΡΟΝΗ» ΤΑΞΗ 6.2 ΔΙΑΔΡΑΣΤΙΚΑ ΒΙΒΛΙΑ – ΨΗΦΙΑΚΟ ΕΚΠΑΙΔΕΥΤΙΚΟ ΥΛΙΚΟ 6.3 ΑΝΟΙΚΤΑ ΕΚΠΑΙΔΕΥΤΙΚΑ ΛΟΓΙΣΜΙΚΑ 6.4 Ο ΡΟΛΟΣ ΤΟΥ ΕΚΠΑΙΔΕΥΤΙΚΟΥ	50 ΩΡΕΣ	2 ΕΒΔΟΜΑΔΕΣ

<p>ΕΝΟΤΗΤΑ 7: ΟΙ ΝΕΕΣ ΤΕΧΝΟΛΟΓΙΕΣ ΣΤΗΝ ΥΠΗΡΕΣΙΑ ΤΗΣ ΔΙΑΠΟΛΙΤΙΣΜΙΚΗΣ ΕΚΠΑΙΔΕΥΣΗΣ (Μητσόβα Ελένη) 7.1 ΨΗΦΙΑΚΗ ΑΦΗΓΗΣΗ 7.2 ΨΗΦΙΑΚΑ ΑΠΟΘΕΤΗΡΙΑ</p>	25 ΩΡΕΣ	1 ΕΒΔΟΜΑΔΑ
<p>ΕΝΟΤΗΤΑ 8: ΜΙΚΤΗ ΜΑΘΗΣΗ ΓΙΑ ΤΗ ΣΥΜΠΕΡΙΛΗΨΗ (Σούμπαση Σταυρούλα) 8.1 ΑΠΟΣΑΦΗΝΙΣΗ ΤΩΝ ΕΝΝΟΙΩΝ: «ΔΙΑΦΟΡΟΠΟΙΗΜΕΝΗ ΜΑΘΗΣΗ» και «ΜΙΚΤΗ ΜΑΘΗΣΗ» 8.2 ΕΞΟΙΚΕΙΩΣΗ ΜΕ ΤΗΝ ΕΡΓΑΛΕΙΟΘΗΚΗ “Schools for Inclusion” ΓΙΑ ΑΝΤΛΗΣΗ ΣΥΜΠΕΡΙΛΗΠΤΙΚΩΝ ΠΡΑΚΤΙΚΩΝ ΕΝΤΟΣ ΚΑΙ ΕΚΤΟΣ ΤΑΞΗΣ 8.3 ΑΝΑΣΤΟΧΑΣΜΟΣ ΤΩΝ ΕΚΠΑΙΔΕΥΤΙΚΩΝ ΣΧΕΤΙΚΑ ΜΕ ΤΙΣ ΨΗΦΙΑΚΕΣ ΔΕΞΙΟΤΗΤΕΣ ΤΟΥΣ ΜΕ ΤΗ ΒΟΗΘΕΙΑ ΤΟΥ ΕΡΓΑΛΕΙΟΥ SELFIE for TEACHERS 8.4 ΤΑ ΜΟΝΤΕΛΑ ΤΗΣ ΜΙΚΤΗΣ ΜΑΘΗΣΗΣ ΚΑΙ Η ΣΥΜΒΟΛΗ ΤΟΥΣ ΣΤΗΝ ΕΞΑΤΟΜΙΚΕΥΣΗ ΤΗΣ ΔΙΔΑΣΚΑΛΙΑΣ ΓΙΑ ΤΗ ΣΥΜΠΕΡΙΛΗΨΗ 8.5 ΕΞΟΙΚΕΙΩΣΗ ΜΕ ΤΗΝ ΕΡΓΑΛΕΙΟΘΗΚΗ BLENDED LEARNING FOR INCLUSION ΓΙΑ ΑΝΤΛΗΣΗ ΨΗΦΙΑΚΩΝ ΕΡΓΑΛΕΙΩΝ 8.6 ΔΙΑΔΑΚΤΙΚΟΣ ΣΧΕΔΙΑΣΜΟΣ ΜΕ ΤΟ ΕΡΓΑΛΕΙΟ LEARNING DESIGNER</p>	25 ΩΡΕΣ	1 ΕΒΔΟΜΑΔΑ
<p>ΕΝΟΤΗΤΑ 9: ΣΥΜΠΕΡΙΛΗΨΗ ΚΑΙ ΕΙΔΙΚΕΣ ΕΚΠΑΙΔΕΥΤΙΚΕΣ ΑΝΑΓΚΕΣ 1 (Πατσιόδη Αικατερίνη) 9.1 ΤΙ ΕΙΝΑΙ ΟΙ ΕΙΔΙΚΕΣ ΕΚΠΑΙΔΕΥΤΙΚΕΣ ΑΝΑΓΚΕΣ; 9.2 ΣΥΜΠΕΡΙΛΗΨΗ ΚΑΙ ΕΙΔΙΚΕΣ ΔΥΣΚΟΛΙΕΣ ΜΑΘΗΣΗΣ 9.3 ΣΥΜΠΕΡΙΛΗΨΗ ΚΑΙ ΣΥΜΠΕΡΙΦΟΡΙΚΑ ΠΡΟΒΛΗΜΑΤΑ</p>	25 ΩΡΕΣ	1 ΕΒΔΟΜΑΔΑ
<p>ΕΝΟΤΗΤΑ 10: ΣΥΜΠΕΡΙΛΗΨΗ ΚΑΙ ΕΙΔΙΚΕΣ ΕΚΠΑΙΔΕΥΤΙΚΕΣ ΑΝΑΓΚΕΣ 2 (Πατσιόδη Αικατερίνη) 10.1 ΣΥΜΠΕΡΙΛΗΨΗ ΚΑΙ ΔΕΠ-Υ 10.2 ΣΥΜΠΕΡΙΛΗΨΗ ΚΑΙ ΚΙΝΗΤΙΚΑ ΠΡΟΒΛΗΜΑΤΑ</p>	25 ΩΡΕΣ	1 ΕΒΔΟΜΑΔΑ
<p>ΕΝΟΤΗΤΑ 11: ΣΥΜΠΕΡΙΛΗΨΗ ΚΑΙ ΕΙΔΙΚΕΣ ΕΚΠΑΙΔΕΥΤΙΚΕΣ ΑΝΑΓΚΕΣ 3 (Πατσιόδη Αικατερίνη) 11.1 ΣΥΜΠΕΡΙΛΗΨΗ ΚΑΙ ΑΥΤΙΣΜΟΣ 11.2 ΣΥΜΠΕΡΙΛΗΨΗ ΚΑΙ ΝΟΗΤΙΚΗ ΑΝΕΠΑΡΚΕΙΑ</p>	25 ΩΡΕΣ	1 ΕΒΔΟΜΑΔΑ
<p>ΕΝΟΤΗΤΑ 12: ΣΥΜΠΕΡΙΛΗΨΗ ΚΑΙ ΕΙΔΙΚΕΣ ΕΚΠΑΙΔΕΥΤΙΚΕΣ ΑΝΑΓΚΕΣ 4 (Μητσόβα Ελένη) 12.1 ΣΥΜΠΕΡΙΛΗΨΗ ΚΑΙ ΚΩΦΩΣΗ 12.2 ΣΥΜΠΕΡΙΛΗΨΗ ΚΑΙ ΤΥΦΛΩΣΗ</p>	25 ΩΡΕΣ	1 ΕΒΔΟΜΑΔΑ
<p>ΕΝΟΤΗΤΑ 13: ΠΡΟΒΛΗΜΑΤΑ ΚΑΙ ΠΡΑΚΤΙΚΕΣ ΤΩΝ ΕΚΠΑΙΔΕΥΤΙΚΩΝ ΚΑΤΑ ΤΗ ΔΙΔΑΣΚΑΛΙΑ ΤΟΥΣ ΣΕ ΠΟΛΥΠΟΛΙΤΙΣΜΙΚΕΣ ΤΑΞΕΙΣ ((Μητσόβα Ελένη) 13.1 ΚΛΙΜΑ ΤΑΞΗΣ 13.2 ΠΡΟΒΛΗΜΑΤΑ ΕΚΠΑΙΔΕΥΤΙΚΩΝ 13.3 ΕΠΙΜΟΡΦΩΣΗ ΕΚΠΑΙΔΕΥΤΙΚΩΝ</p>	25 ΩΡΕΣ	1 ΕΒΔΟΜΑΔΑ
<p>ΕΝΟΤΗΤΑ 14: ΤΕΛΙΚΗ ΕΡΓΑΣΙΑ α) ΑΝΑΡΤΗΣΗ ΤΕΛΙΚΗΣ ΕΡΓΑΣΙΑΣ ΠΕΡΙΠΟΥ 2.000 ΛΕΞΕΩΝ β) ΑΝΑΡΤΗΣΗ ΣΧΟΛΙΩΝ (τουλάχιστον 100 λέξεων) σε 1 εργασία συναδέλφου σας, αναφερόμενοι στους παρακάτω άξονες: Περιεχόμενο, Δομή, Πρωτοτυπία, Σαφήνεια. ΣΥΝΤΟΝΙΣΜΟΣ: Διαμαντοπούλου Αλεξάνδρα</p>	50 ΩΡΕΣ	2 ΕΒΔΟΜΑΔΕΣ
ΣΥΝΟΛΟ ΩΡΩΝ:	450 ΩΡΕΣ	18 ΕΒΔΟΜΑΔΕΣ

Βιογραφικά Εκπαιδευτών:

Οι εισηγητές του επιμορφωτικού προγράμματος είναι μέλη της ΕΕΠΕΚ, εξειδικευμένοι Εκπαιδευτές Ενηλίκων, με πολυετή εμπειρία στο χώρο της Εκπαίδευσης Ενηλίκων & της Δια Βίου Μάθησης:

Διαμαντοπούλου Αλεξάνδρα



Η Αλεξάνδρα Διαμαντοπούλου είναι εκπαιδευτικός Δευτεροβάθμιας Εκπαίδευσης, ειδικότητας Γαλλικής Γλώσσας και Φιλολογίας (ΠΕ05). Είναι επίσης πτυχιούχος Ισπανικής Γλώσσας και Πολιτισμού (ΠΕ40) από το ΕΑΠ και κάτοχος τριών μεταπτυχιακών τίτλων, δύο από το Πανεπιστήμιο Πατρών στην Οργάνωση – Διοίκηση Εκπαίδευσης και Διοίκηση Εκπαιδευτικών Μονάδων και στη Διαπολιτισμική Εκπαίδευση και τη Διδακτική της Ελληνικής ως Δεύτερης ή Ξένης Γλώσσας και ενός από το ΕΑΠ στην Εκπαίδευση Ενηλίκων. Είναι κάτοχος του Ετήσιου Πιστοποιητικού Ειδίκευσης στη Συμβουλευτική και τον Προσανατολισμό (Π.Ε.Σ.Υ.Π.) της Α.Σ.ΠΑΙ.Τ.Ε. Είναι υποψήφια διδάκτωρ στο Τμήμα Προσχολικής Εκπαίδευσης του Πανεπιστημίου Κρήτης. Έχει συμμετάσχει ως επιμορφώτρια σε προγράμματα του ΠΕΚ Πατρών και του ΙΔΕΚΕ και ως 407/80 στις «Πρακτικές Ασκήσεις στο Σχολείο» στο Π.Τ.Δ.Ε. του Πανεπιστημίου Πατρών. Παράλληλα, συνεργάζεται με την Α.Σ.ΠΑΙ.Τ.Ε. Πατρών ως επιστημονικός συνεργάτης. Κατά την περίοδο 2015-2018 ήταν διευθύντρια του Δημόσιου Ι.Ε.Κ. Δυτικής Αχαΐας, ενώ κατά το διάστημα 2018-2022 ήταν Συντονίστρια Εκπαίδευσης Προσφύγων (ΣΕΠ) Ανδραβίδας – Κυλλήνης. Από το τρέχον έτος είναι Συντονίστρια Εκπαίδευσης Προσφύγων (ΣΕΠ) αστικού ιστού Πάτρας. (alexadiama@gmail.com)

Ανατσούτσουλα Ειρήνη

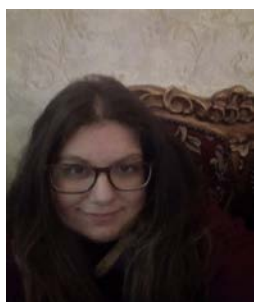

Η Ειρήνη Ανατσούτσουλα είναι εκπαιδευτικός πρωτοβάθμιας εκπαίδευσης, με ειδίκευση στην προσχολική αγωγή (Πανεπιστήμιο Πατρών). Είναι κάτοχος μεταπτυχιακού με ειδίκευση στην ειδική αγωγή και εκπαίδευση (Πανεπιστήμιο Λευκωσίας και Πανεπιστήμιο Πατρών). Έχει παρακολουθήσει ετήσιο πρόγραμμα επιμόρφωσης στην Σχολική Ψυχολογία του Πανεπιστημίου Μακεδονίας. Έχει επιμορφωθεί στην διαχείριση της σχολικής τάξης και ιδιαίτερα στη σχολική βία και τον εκφοβισμό. Είναι εκπαιδύτρια ενηλίκων στα Δημόσια ΙΕΚ στην ειδικότητα των βρεφονηπιοκόμων. (spaeirhnh@hotmail.com)

Μητσόβα Ελένη

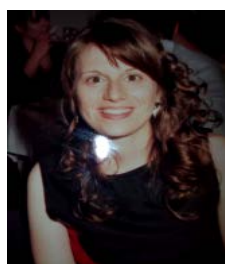

Η Μητσόβα Ελένη είναι μόνιμη εκπαιδευτικός Α/θμιας εκπαίδευσης, ειδικότητας δασκάλα (ΠΕ 70). Διαθέτει πολυετή διδακτική εμπειρία στην Πρωτοβάθμια εκπαίδευση (από το 2010 μέχρι σήμερα). Είναι κάτοχος μεταπτυχιακού διπλώματος με εξειδίκευση στην ειδική αγωγή (Πανεπιστήμιο Λευκωσίας) και παρακολουθεί μεταπτυχιακό στην Εκπαίδευση Ενηλίκων (ΕΑΠ). Έχει παρακολουθήσει προγράμματα μεγάλης διάρκειας (500 και 700 ωρών) στη Διαπολιτισμική αγωγή και στη Διοίκηση εκπαιδευτικών μονάδων. Επιπλέον, έχει παρακολουθήσει πολλά σεμινάρια με θέματα όπως: θέματα διαπολιτισμικής επικοινωνίας και αγωγής,

διαφοροποιημένη διδασκαλία μαθητών με ειδικές εκπαιδευτικές ανάγκες και διαδικτυακά εκπαιδευτικά εργαλεία στην πράξη. (eleni-mits@hotmail.gr)

Πατσιδη Αικατερίνη



Η Αικατερίνη Πατσιδη είναι εκπαιδευτικός Πρωτοβάθμιας Εκπαίδευσης, ειδικότητας ΠΕ70 Δασκάλων. Είναι συγγραφέας παιδικών βιβλίων (υπό έκδοση). Είναι κάτοχος πτυχίου του Παιδαγωγικού Τμήματος Δημοτικής Εκπαίδευσης (Πανεπιστήμιο Θεσσαλίας) και του μεταπτυχιακού τίτλου στην Ειδική Αγωγή και Εκπαίδευση (Πανεπιστήμιο Λευκωσίας & Πανεπιστήμιο Πάτρας). Επιπρόσθετα, λόγω ετήσιων επιμορφώσεων διαθέτει εξειδίκευση στην Διδασκαλία της ελληνικής γλώσσας ως δεύτερης/ή και ξένης (Πανεπιστήμιο Θεσσαλίας), στην Σχολική Ψυχολογία (Πανεπιστήμιο Πάτρας), στην Διαφοροποιημένη Διδασκαλία (ΕΕΠΕΚ), καθώς και στη συνεργασία εκπαιδευτικών-γονέων (HARVARD UNIVERSITY). Παράλληλα έχει συμμετάσχει σε πλήθος σεμιναρίων, ημερίδων και συνεδρίων. Τέλος, δημιουργεί εκπαιδευτικό υλικό, το οποίο και αναρτά στο διαδίκτυο. (katepat996@gmail.com)

Σούμπαση Σταυρούλα



Η Σταυρούλα Σούμπαση είναι εκπαιδευτικός Αγγλικής γλώσσας και φιλολογίας στη δευτεροβάθμια εκπαίδευση από το 1995. Από το 1993 διδάσκει Αγγλικά, Γερμανικά και Ελληνικά σε ομάδες ενηλίκων με την καινοτόμο μέθοδο ταχύρρυθμης βιωματικής εκμάθησης ξένων γλωσσών “*Suggestopaedia*”, γνωστής και ως «μέθοδος Lozanov» και από το 2016 είναι εκπαιδύτρια εκπαιδευτικών ξένων γλωσσών και γραμματέας του LITTA (Lozanov’s International Teacher Trainers Association). Είναι κάτοχος του μεταπτυχιακού τίτλου του ΠΜΣ «Θεωρία, Πράξη και Αξιολόγηση του Εκπαιδευτικού Έργου» του τμήματος ΦΠΨ του Πανεπιστημίου Αθηνών με κατεύθυνση τον εκπαιδευτικό σχεδιασμό. Έχει συμμετάσχει σε δύο συνέδρια στην Ελλάδα με ανακοινώσεις σχετικές με την εκπαιδευτική έρευνα δράσης και τον πρώιμο γραμματισμό στην ξένη γλώσσα καθώς και σε webinar της Ευρωπαϊκής Εκπαιδευτικής Πύλης σχετικά με τη μικτή μάθηση και τη συμπερίληψη. Έχει δημοσιεύσει άρθρα σχετικά με τη *Suggestopaedia* και πρόσφατα συνδημοσίευσε το άρθρο “*Suggestopedia meets TELTL: a perfect match?*” στο ηλεκτρονικό περιοδικό IGI Global μετά από συνεργατική έρευνα. Από το 2020 επιμορφώνεται τακτικά σε θέματα εκπαιδευτικής καινοτομίας μέσα από προγράμματα Erasmus+ KA201 και σε εκπαιδευτικές κοινότητες μικτής μάθησης στην Ευρωπαϊκή Εκπαιδευτική Πύλη του eTwinning. (ssoubassi@gmail.com)

Τσοῦτα Γεωργία



Η Γεωργία Τσοῦτα είναι εκπαιδευτικός Α/θμιας εκπαίδευσης, ειδικότητας Ειδικής Αγωγής. Έχει συμμετάσχει στη συγγραφή εγχειριδίου το οποίο αφορά τα καινοτόμα εκπαιδευτικά προγράμματα και είναι δημοσιευμένο στην Εθνική Βιβλιοθήκη της Ελλάδας. Διαθέτει διδακτική εμπειρία στην Α/θμια εκπαίδευση (2009 έως και σήμερα) καθώς και διοικητική εμπειρία ως υπεύθυνη τμήματος σε Διεύθυνση Α/θμιας Εκπαίδευσης. Είναι κάτοχος πτυχίου Παιδαγωγικού

Τμήματος (Π.Τ.Δ.Ε. Πατρών), μεταπτυχιακού διπλώματος με ειδίκευση στην Ειδική Εκπαίδευση (Τμήμα Ανθρωπιστικών και Κοινωνικών Επιστημών του University of Nicosia) και παρακολουθεί το μεταπτυχιακό πρόγραμμα "Εκπαίδευση Ενηλίκων" του Ελληνικού Ανοιχτού Πανεπιστημίου. Επίσης, έχει παρακολουθήσει επιτυχώς ετήσιο πρόγραμμα επιμόρφωσης με θέμα την "Διαπολιτισμική Εκπαίδευση" (Κέντρο Επιμόρφωσης και Δια Βίου Μάθησης του Πανεπιστημίου Μακεδονίας) καθώς και διάφορα άλλα προγράμματα επιμόρφωσης με θέματα που σχετίζονται με την οργάνωση και διοίκηση της εκπαίδευσης, την εκπαίδευση εκπαιδευτών ενηλίκων, τη διαφοροποιημένη διδασκαλία, τις ενταξιακές προσεγγίσεις παιδιών με ειδικές ανάγκες, κ.ά. (georgiasp5@yahoo.com)

Επιστημονικά υπεύθυνη του προγράμματος:
Αλεξάνδρα Διαμαντοπούλου (alexadiama@gmail.com)

Σημαντικές ανακοινώσεις: Προθεσμίες - Έκδοση βεβαιώσεων:

Σας εφιστούμε την προσοχή καθώς:

Η πλατφόρμα εξ αποστάσεως επιμόρφωσης της ΕΕΠΕΚ (seminars.eeppek.gr) θα δέχεται την υποβολή εργασιών και σχολίων **το αργότερο μέχρι την επίσημη καταληκτική ημερομηνία λήξης του επιμορφωτικού προγράμματος** (αναγράφεται στην πλατφόρμα, στον χώρο του εκάστοτε μαθήματος), βάσει του χρονοπρογραμματισμού.

Μετά την ημερομηνία λήξης του προγράμματος, δε θα γίνονται δεκτές εργασίες ή/και σχόλια στην πλατφόρμα («Φόρουμ υποβολής Τελικής Εργασίας & σχολιασμού κάποιας άλλης»). Παρατάσεις υποβολής εργασιών και σχολίων **δεν δίνονται, προκειμένου να μην καθυστερεί η έκδοση των βεβαιώσεων.** (Για εξαιρετικά σημαντικούς λόγους υπεράνω βίας, οι επιμορφούμενοι θα πρέπει να επικοινωνούν με τον Συντονιστή/ επιμορφωτή του προγράμματος, για να εξετάζεται το εκάστοτε ζήτημα, κατά περίπτωση).

Επιπλέον, 1 εβδομάδα μετά την επίσημη ημερομηνία λήξης του εκάστοτε προγράμματος, **η πρόσβαση στα περιεχόμενα του μαθήματος (αναρτημένο υλικό, φόρουμ, κ.λπ.) δεν θα είναι εφικτή.** Για το λόγο αυτό, συνίσταται όλοι οι συμμετέχοντες να έχουν ολοκληρώσει την αλληλεπίδρασή τους με το επιμορφωτικό πρόγραμμα (Εργασίες, σχόλια, κατέβασμα υλικού, κ.λπ.), **το αργότερο μέχρι την καταληκτική ημερομηνία λήξης του επιμορφωτικού προγράμματος.**

Επιμορφούμενοι οι οποίοι δεν αναρτούν τις εργασίες ή/και τα σχόλιά τους εντός του προκαθορισμένου χρονικού διαστήματος, δε θα λαμβάνουν τη βεβαίωση επιτυχούς παρακολούθησης.

Τέλος, οι βεβαιώσεις όσων παρακολουθήσετε επιτυχώς το επιμορφωτικό μας πρόγραμμα, θα βρίσκονται πάντα στο Πληροφοριακό σύστημα μελών της ΕΕΠΕΚ:

(<http://www.eeppek.gr/el/enosi/eisodos-melwn>). **(Είσοδος με τους κωδικούς μέλους), 3 – 4 εβδομάδες μετά τη λήξη του εκάστοτε προγράμματος.**

Στην περίπτωση που θεωρείτε πως είστε μεταξύ των δικαιούχων βεβαίωσης, αλλά αυτή δεν φαίνεται στο Πληροφοριακό Σύστημα των μελών, παρακαλώ επικοινωνήστε με τον Συντονιστή/ επιμορφωτή σας.

Σας ευχαριστούμε θερμά για το ενδιαφέρον & τη συνεργασία.

Καλή επιτυχία!